空いてる時間を
活用しませんか

リボンサービス

協力会員募集

週１回、１時間のお掃除サービス

700円×1時間×4週

１ヶ月後

お友達とランチに♪

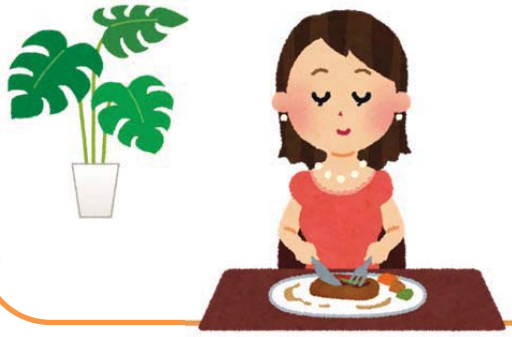

週２回、２時間の外出介助サービス

700円×2時間×2回×24週

６ヶ月後

家族みんなで旅行へ!!

利用会員さんと過ごす時間は…

プライスレス。お金で買えない価値がある。

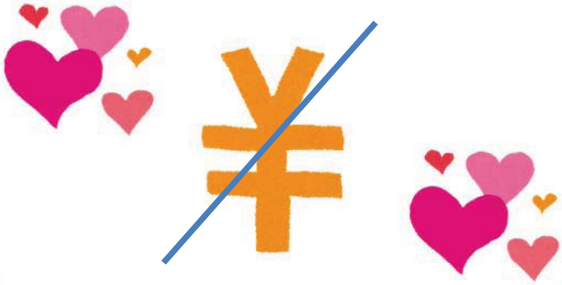

社会福祉法人豊島区民社会福祉協議会　リボンサービス　　電話（03）3981-9250

ウラも見てね!!

豊島区民社会福祉協議会 リボンサービス

リボンサービスは、豊島区にお住まいで、高齢や障がい、病気やケガ、子育てなど、様々な理由で日常生活において支援を必要とする方に、家事援助を中心としたサービスを地域の皆さんの参加と協力によって行う会員制有料在宅福祉サービスです。

協力会員さんには、空いている時間に出来ることだけを協力していただいています。会員登録の条件は、18 歳以上で地域福祉に理解がある健康な方ですが、研修なども随時行っておりますので、不安な方もお気軽に登録ください！週 1 回からの活動でも可能です。男女問わず大募集です。まずは下記までお電話で！

≪ 謝礼金 ≫

- 平日（月～土）９時～17 時…1 時間 700 円
（以降 30 分増すごとに 350 円を加算）
- 上記以外の時間…1 時間 875 円
（以降 30 分増すごとに 437 円を加算）

≪ サービス内容 ≫※すべて対応していただく必要はありません。できることだけで OK。

1.家事援助サービス
食事の支度、掃除、洗濯、繕い、買い物、薬取りなど

2.外出支援サービス
通院・通所・通学・趣味活動等の付き添い、車いす介助など

3.家事援助サービス
話し相手、留守番、朗読、代筆など

4.簡単な介護サービス
着替えの手伝いなど

5.緊急対応サービス
緊急的な家事・介護など

6.ご近所（声かけ）サービス
定期的な訪問による安否確認など
※このサービスのみ 30 分以内 350 円

7.ワンポイント応援サービス
普段できない掃除や片付け、季節ものの入れ替えなど

8.入院中のサービス
日常生活用品などの買い物や洗濯など

【問合せ・申込み】

社会福祉法人豊島区民社会福祉協議会　リボンサービス
電話　（03）3981-9250　FAX　（03）5950-1239
〒170-0013　豊島区東池袋 1-39-2　区役所別館 2 階
豊島区民社会福祉協議会ホームページ　http://www.toshima.ne.jp/~shakyo/