



豊島区民社協キャラクター
ふくじい

コミュニティソーシャルワーカー

C S W 通 信 10 月号

C S W (コミュニティソーシャルワーカー) とは?

地域に暮らす人からの、生活に関する全てのご相談をお聞きします。

一人ひとりの暮らしや思いに寄り添いながら、地域のみなさんや関係機関・団体等と協力して、解決に向けたお手伝いをしています。

CSWは豊島区内8か所の区民ひろばに常駐しています。

※豊島区から受託している事業です

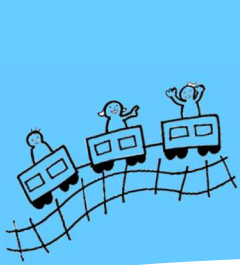

ぷらっと

開催しました



「ぷらっと」とは

ぷらっとは、地域のさまざまな人が出会い、学び合う場です。さまざまな人がそれぞれの場所から駅のプラットフォームに集まって、一緒に電車に乗っていくように、ぷらっとに集まり、出会い、つながることができます。地域のプラットフォームに、ぜひお越しください！

8月23日(金) @カフェふれあい

豊島区役所4階のカフェふれあいで開催したぷらっとでは
学習院大学で国際交流につながる活動をしているグループ

「SEM」の学生さんが、地域のみなさんから、
暮らしや活動の中で感じていることや、
どんな企画だったら参加してみたいかなど、
様々なヒントをもらっていました。

また、参加者のみなさんの日頃もやもやしていること、
課題に感じていることなどのお話から、
今まで気付かなかった地域について
お互いに知る機会になりました



コミュニティソーシャルワーカー

ふくろうの杜圏域

C S W 通信 暮らしの何でも相談会

予約不要

無料

10/8(火)

11:00~12:00

すこやかタイム

@区民ひろば高南第一
(高田 2-11-2)

10/9(水)

10:30~11:30

ベビータイム

@区民ひろば南池袋
(南池袋 3-5-12)



10/15(火)

10:30~11:30

おげんきひろば

@区民ひろば目白
(目白 2-20-2)

10/16(水)

10:30~11:15

なごやかタイム

@区民ひろば高南第一
(高田 2-11-2)

10/25(金)

11:00~12:00

栄養講座

@高田介護予防センター
(高田 3-37-17 カフェテラス山吹)

CSWがお話を伺い、関係機関や地域情報などをご紹介しますので、お気軽にお越しください。

8月28日(水) @カフェテラス山吹



カフェテラス山吹で開催したぷらっとには、山吹の里で実習中の学生さんが参加してくださいました。そのうちの一人で、スリランカ出身の学生さんと、高田にあるミャンマーレストランの店長さんをお話しし、外国籍の人と地域でどうやってつながるか？を話しました。学生さんのお話から、無意識のうちに境目や壁を作ってしまったのではないかと、改めて考える機会になりました。

社会福祉法人 豊島区民社会福祉協議会
CSW ふくろうの杜圏域担当 高梨・石川
豊島区民社会福祉協議会 事務局
(豊島区役所東池袋分庁舎3階)
開所時間 月~金 9:00~17:00
(祝日・年末年始除く)
TEL・FAX 03-6890-2950
メールアドレス
csw_kounan@t.toshima.ne.jp



メールアドレス
読み取りコード



豊島区民社協 SNS やってます

豊島区民社協では、Instagram、X
でも情報発信を行っています。ぜひ覗いて
みてください♪



➡社協公式 SNS はこちら！

