

地域資源データベースシステム AyamU

～生活支援サービスや介護予防・地域交流・社会参加の場の情報をご案内～

豊島区では「生活支援（インフォーマル）サービス・介護予防・地域交流・社会参加の場」の情報を
入力し、広く区民に利用して頂くため、「**地域資源データベースシステムAyamu（アヤム）**」をインター
ネット環境で導入しています。

この度、お近くの高齢者総合相談センターや社会福祉協議会のCSW（コミュニティワーカー）にて、登録
情報を印刷して、区民やケアマネジャー等の皆様へ情報提供させて頂く取り組みを開始いたします。

掲載内容の一例



健康体操・としまる体操



地域のつどいの場
(サロン・大人食堂・高齢者クラブなど)



生活支援サービス



助け合い活動

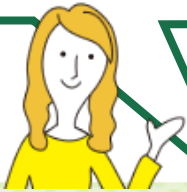

キーワードや住所、種類、地区、参加者の募集状況などを組み合わせて、Ayamuに
登録されている地域資源情報を検索します。検索結果は、下記の方法で印刷して、
情報提供いたします。

マップ印刷

リスト表示

詳細情報

サービス情報一覧

現在の検索条件
事業種 豊島区地域資源情報データベースシステム
種別等 選択なし

430件

No.1 更新日2020/12/08

種別・サービス名称	としまる体操倶楽部
カテゴリ	交流・集いの場(子ども施設)
活動場所・拠点住所	東京都 豊島区 西池袋
その他	

No.2 更新日2020/12/08

種別・サービス名称	
カテゴリ	交流・集いの場(その他の交流・集いの場)
活動場所・拠点住所	東京都 豊島区
その他	

サービス情報一覧

現在の検索条件
事業種 豊島区地域資源情報データベースシステム
種別等 選択なし

カテゴリ： 施設、活動に参加する場
期間： 期間すべて

30件

No.1 更新日2020/12/07

種別・サービス名称	としまる体操倶楽部
カテゴリ	交流・集いの場(運動・体操、その他)
活動場所・拠点住所	東京都 豊島区
その他	

No.2 更新日2020/12/04

種別・サービス名称	高齢者つどい倶楽部
カテゴリ	交流・集いの場(その他の交流・集いの場)
活動場所・拠点住所	東京都 豊島区
その他	

No.3 更新日2020/12/04

種別・サービス名称	高齢者つどい倶楽部
カテゴリ	交流・集いの場(その他の交流・集いの場)
活動場所・拠点住所	東京都 豊島区
その他	

No.4 更新日2020/12/04

種別・サービス名称	高齢者つどい倶楽部
カテゴリ	交流・集いの場(その他の交流・集いの場)
活動場所・拠点住所	東京都 豊島区
その他	

サービス情報詳細

新大塚店

事業種 : 豊島区地域資源情報データベースシステム
情報入力形式 : 地域資源サービス情報
カテゴリ : 交流・集いの場(買い物(配達))
情報更新日 : 2020/12/07 11:41

基本情報

種別・サービス名称

お問い合わせ先情報

お問い合わせ先 名称 (団体)

お問い合わせ先 電話番号1

活動場所・拠点住所

種別・サービス情報

カテゴリ	買い物(配達)
種別・サービス詳細	ネットスーパー、当日宅配サービス実施 当日宅配サービス：税込料300円、2000円以上お買い上げの場合利用可能。配達曜日に 異なります。
活動場所・拠点住所エリア	豊島区 東池袋
種別・期間	その他
時間(営業)日時	9:30~24:00 (13時~22:00) お電話受付時間：開店~21:00

「近所に趣味や体操ができる場はあるの？」
「無理なくできるボランティア活動をやってみよう」
「生活支援のサービスを提供してくれるところを探したい」
など、気軽にお問い合わせください。

お問い合わせ先

地域資源データベースシステム Ayamu お問合せ先

高齢者総合相談センター 見守り支援事業担当

名称	所在地	連絡先
菊かおる園高齢者総合相談センター	西巣鴨2-30-19 特別養護老人ホーム「菊かおる園」内	03-5980-1099
東部高齢者総合相談センター	南大塚2-36-2	03-5319-2016
中央高齢者総合相談センター	東池袋1-39-2 豊島区役所東池袋分庁舎4階	03-5985-2836
ふくろうの杜高齢者総合相談センター	南池袋3-7-8 オリナスふくろうの杜1階	03-5956-5076
豊島区医師会高齢者総合相談センター	西池袋3-22-16 豊島区医師会館2階	03-3986-5865
いけよんの郷高齢者総合相談センター	池袋本町1-29-12 特別養護老人ホーム「池袋ほんちょうの郷」内	03-3986-0922
アトリエ村高齢者総合相談センター	長崎4-23-1 特別養護老人ホーム「アトリエ村」内	03-5965-0300
西部高齢者総合相談センター	千早2-39-16	03-3959-8500

CSW（コミュニティソーシャルワーカー）

名称（担当圏域）	所在地	連絡先
CSW西巣鴨（菊かおる園圏域）	西巣鴨2-35-3 区民ひろば西巣鴨第一内	03-6845-0148
CSW南大塚（東部圏域）	南大塚2-36-1 区民ひろば南大塚内	03-6861-2930
CSW朋有（中央圏域）	東池袋2-38-10 区民ひろば朋有内	03-6844-3643
CSW高南（ふくろうの杜圏域）	高田3-38-7 区民ひろば高南第二内	03-6890-2950
CSW西池袋（豊島区医師会圏域）	西池袋2-37-4 としま産業振興プラザ(IKE-Biz) 2階 区民ひろば西池袋内	03-6866-2950
CSW池袋（いけよんの郷圏域）	池袋4-21-10 区民ひろば池袋内	03-6864-2930
CSW富士見台（アトリエ村圏域）	南長崎1-6-1 区民ひろば富士見台内	03-6843-2930
CSW千早（西部圏域）	要町3-7-10 区民ひろば千早内	03-6685-9930

豊島区生活支援体制整備事業 第1層生活支援コーディネーター

【問い合わせ先】 豊島区民社会福祉協議会 地域相談支援課
〒170-0013 豊島区東池袋1-39-2 豊島区役所東池袋分庁舎3階
電話 03-3981-4392